

BA 2 Bau-G

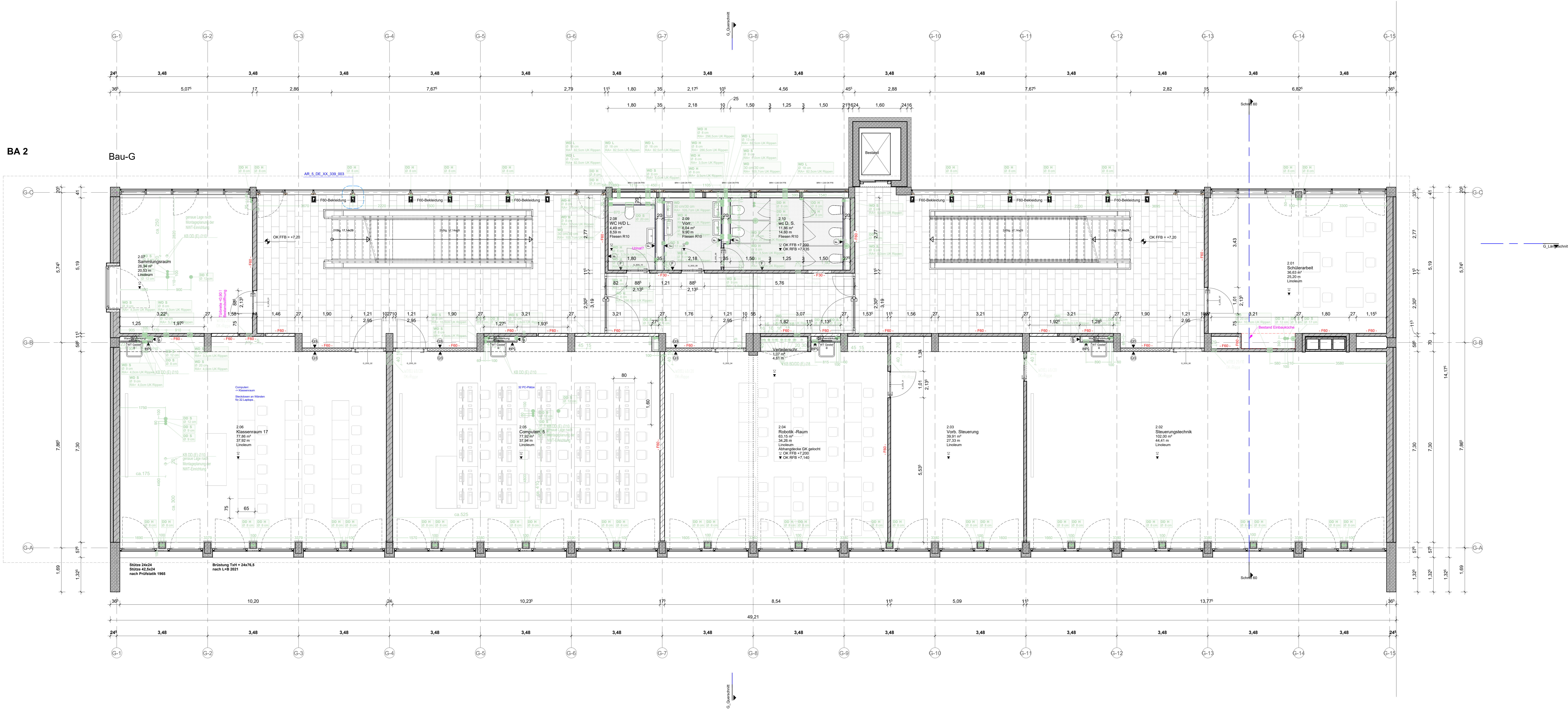

Legende:

Abkürzungen:	Darstellungen:
BT Bauteil	Stahlbeton - NEU
UK Unterkante	Stahlbeton - Fertig
OK Oberkante	Mauerwerk - NEU
VK Vorderkante	Gipskartonwand
DK Deckenkante	Dämmung hart
FFB Fertigfußboden	Dämmung weich
RFB Rohfußboden	Wand - BESTAND
RD Rohdecke	Wand - ABRUCH
FD Fertigdecke	Viny-Boden & Holzbohle - ABRUCH
BRH Brüstungsmauer	Estrich & Trittschalldämmung - ABRUCH
ST Sturz	Fliesen Boden & OWA-Decke - ABRUCH
UZ Unterzug	Abbruch von TGA
T30 feuerhemmende Tür	Abhängende GK gelocht
DS dichtschiebende Tür	GK-Deckenbelegungen
FIS Rauchschutztür	Wandverklebung OSB 18 mm
UZ Unterzug	WC/WT Vorwandelement Trockenbau
RWA Rauchabzug, natürlich, maschinell	Wandfliesen

Zeichenerklärungen:

▽ Oberkante	▽ Unterkante
△ Rohkote	△ Fertigteile
▽ FFB	▽ RFB
◀ Wärmehämmverbundsystem	▶ Putz
◀ BS Bodenschlitz	▶ Anstrich
◀ DD	▶ Fliesen
◀ WS	◀ OK Estrich EG ± 0.00 ± 138.370 m ü. NNH
	◀ OK FFB EG ± 0.015 ± 138.365 m ü. NNH

02	09.01.2025	SCA	Ergänzung TGA SD-Planung
01	10.10.2025	SCA	Änderungswünsche BSK_JF 49 am 23.09.2025 eingearbeitet und bzw. NWT Zuarbeit eingepflegt
Index	Datum	Bearb.	Änderungsvermerk

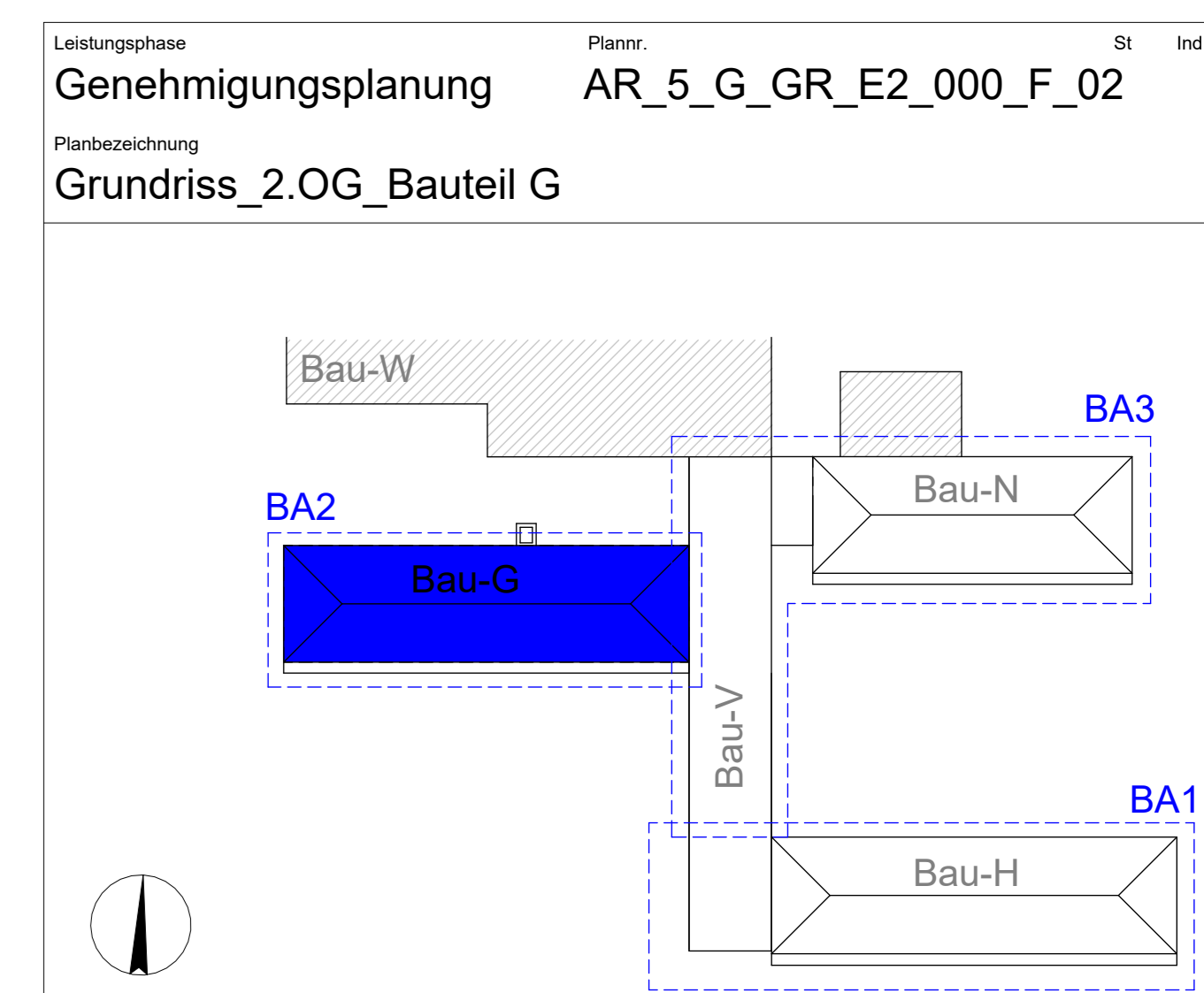

Projekt Nr. 21110	Projekt: Innensanierung Gebäude G,H,N und Verbindungsbau Berufliche Schulen Kehl
Bauherr: Landratsamt Ortenaukreis	vertreten durch Ulrike Karl Badstr. 20, 77692 Offenburg
Objektplanung: WOLFF GRUPPE PLANEN	WOLFF GRUPPE GmbH Königsstr. 34 70173 Stuttgart
Planverfasser: WOLFF GRUPPE PLANEN	WOLFF GRUPPE GmbH Königsstr. 34 70173 Stuttgart
Ort / Datum / Planverfasser	Ort / Datum / Freigabe durch Bauherr
Basierend auf AR-Plannr. und St. Interner Vermerk	
Projektziele: gezeichnet WOS	Datum: 10.10.2025
Plangröße: DIN A23 - 1500x564mm	Werkplanstatus: WP
Maßstab: 1:50	